

Schnitt D-D

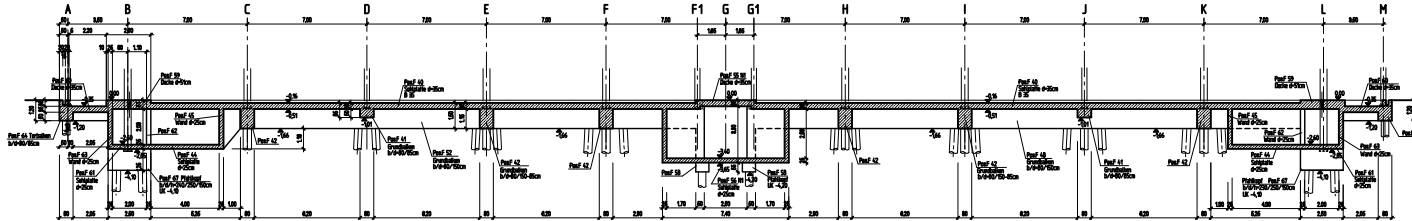

Schnitt A-A

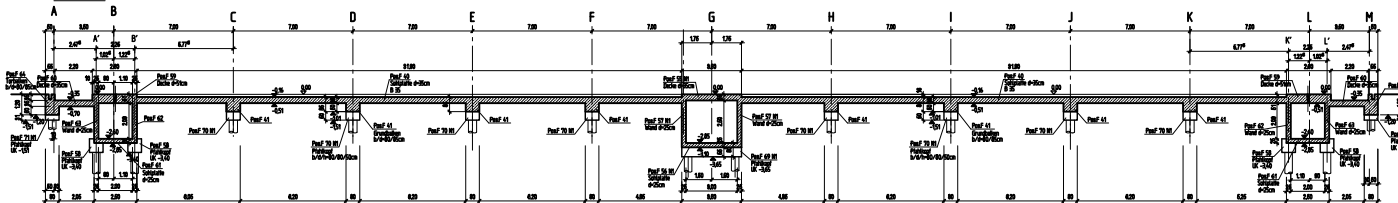

Schnitt E-E

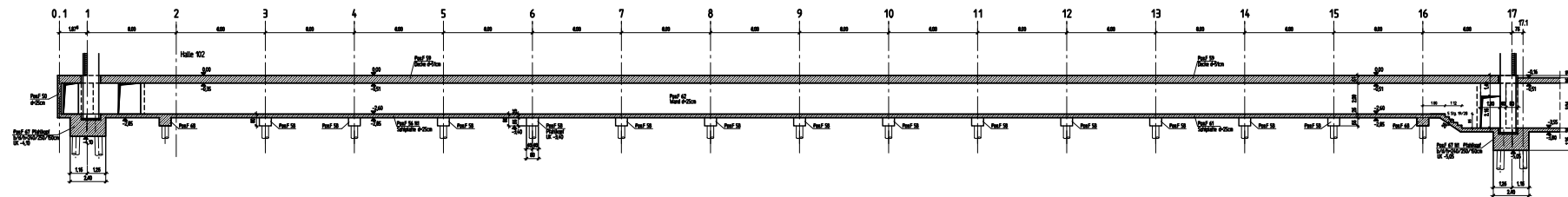

Schnitt F-F

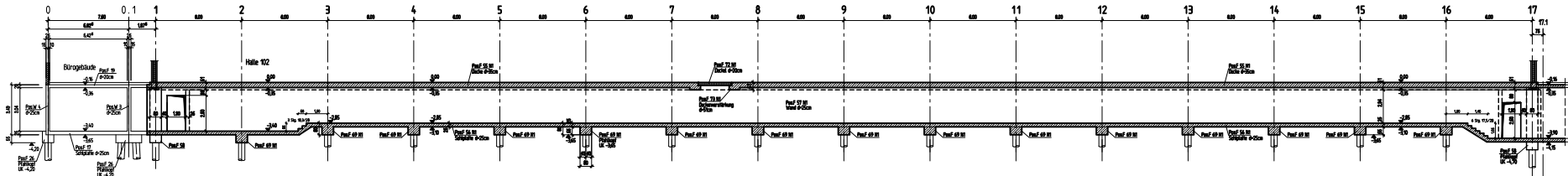

Schnitt C-C

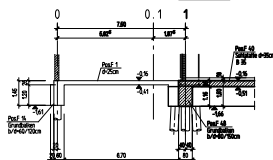

Schnitt B-B

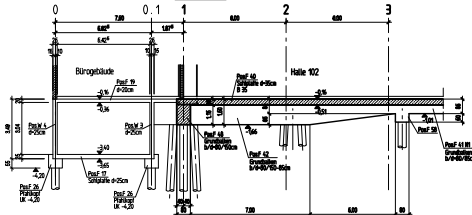

Schnitt G-G

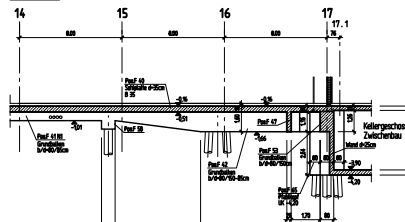

Schnitt H-H

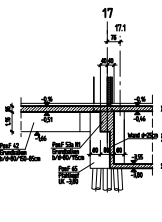

Materialquellen:

Stahlbauwerke
S 235 M22, wenn nichts anderes angegeben
S 355 M22

Beton
B 25, wenn nichts anderes angegeben
B 30

Betonstahl:
Bst IV S + M

Baumst. = DUFF = S 1500

Alle Maße sind CA-Maße und an Bau zu prüfen!

1. 02.02.19	1. Nachtrag eigenhändig, komplett überarbeitet	1.03.20
2. 01.01.20	2. Nachtrag eigenhändig, komplett überarbeitet	1.03.20
DIPLOM-ING. MAX MUSTERMANN - INGENIEURBÜRO FÜR BAUWESEN Hauptstr. 12, 33041 Herten, Tel. 051 91 403, Fax 051 91 405, E-Mail: maxm@maxm.de		
Bauherr:	Neubau Halle 1 und 2	
Bauer:	Bauplan GmbH	
Titel:	Industriestrasse 1, 2345 Hafenstadt	
	Gründungs Achse 0 - 17	
	Schnitte	
	Staf. Positionspan	
Maßstab:	1:100	Zählung-Nr.
Gezeichnet:	1.03.19	1.03.20
Geprüft:	1.03.19	1.03.20
Projektor:	1.03.19	1.03.20